



CIDADE SÃO
PESSOAS



Manual DO ROLÊ

BEM-ESTAR



SOMBRAS E DESCANSO

AI QUE CALOR! Se o sol tá pegando firme, não se preocupe! O Festival MC preparou áreas com sombra e descanso para você tirar um tempinho e recuperar o fôlego. E ainda teremos distribuição de buckets e leques!! Porque ninguém merece derreter a make enquanto se diverte, né?

ÁGUA GRÁTIS

NÃO ESQUEÇA DE SE HIDRATAR, HEIN?! O Festival MC disponibilizará pontos de hidratação com bebedouros. Encontrou um ponto de bebedouro? É só chegar e se hidratar! Mas, lembre-se: traga seu copo! Não será permitido o uso de copos descartáveis no evento.

FRUTAS DA ESTAÇÃO

FRUTAS FRESCAS À VISTA! Que tal um snack saudável enquanto curte o festival? Oferecemos frutas da estação para você se deliciar e se energizar. Porque a gente sabe que diversão também pode ser refrescante e saborosa!

PREPARADOS PARA A CHUVA

TÁ NA CHUVA, É PRA SE MOLHAR! Se o tempo mudar, não se preocupe! Até a chuva é uma chance para se divertir mais. Traga sua capa de chuva, use roupas impermeáveis e sapatos antiderrapantes. E se precisar, temos capas de chuva à venda na lojinha MC e áreas cobertas para você se secar e continuar curtindo!



SOS

ME AJUDA MC!

No Festival Movimento Cidade, estamos sempre prontos para ajudar! Se você tiver dúvidas, precisar de orientações, ajuda ou qualquer tipo de informação, visite nosso balcão de SOS "Me Ajuda MC!". Nossa equipe está disponível para te auxiliar com tudo o que você precisar, desde informações sobre a programação e localização de atividades, até suporte em situações de emergência. Queremos garantir que sua experiência no festival seja segura, agradável e sem preocupações. Conte com a gente!

POSTO DE SAÚDE MC

Para garantir seu bem-estar durante o Festival Movimento Cidade, contamos com um posto de saúde no local, equipado e pronto para atender necessidades emergenciais com ajuda médica e enfermagem, além de duas ambulâncias à disposição. Se você se sentir mal ou precisar de assistência médica, não hesite em procurar o posto de saúde. Nossa equipe de profissionais está à disposição para oferecer cuidados e assegurar que todos tenham uma experiência segura e saudável no festival. Sua saúde é nossa prioridade!

ACOLHIMENTO A MULHERES VÍTIMAS DE ASSÉDIO:

FIQUE SEGURA! No Festival MC, seu bem-estar é prioridade. Se, a qualquer momento, você se sentir desrespeitada ou precisar de apoio, nosso Balcão de SOS está à disposição para acolher e apoiar você. É só procurar nossa equipe, que está aqui para garantir que você tenha uma experiência tranquila e segura!

SEGURANÇA ESTÚPIDO

Se sentiu invadido ou inseguro com a ação dos próprios seguranças do evento? Vem direto no chat. Nós não vamos deixar que acabem com a sua alegria. Desde sempre a cidade é feita por pessoas e pessoas são feitas para brilhar. Se sentiu mal ou constrangido, nos procure imediatamente. Nunca deixe a gente sem saber o que houve, estamos aqui para proteger vocês.



WhatsApp: +55 27 99709-7952

NÃO TOLERAMOS

No Festival Movimento Cidade, não há espaço para desrespeito. Estamos aqui para celebrar a arte, a cultura e a diversidade, e isso significa que não toleramos qualquer forma de preconceito ou discriminação.

Racismo, LGBTfobia, sexismo, gordofobia, machismo, transfobia, capacitismo, misoginia, etarismo e discursos de ódio não têm lugar aqui.

Cada pessoa merece ser tratada com dignidade e respeito. Se você presenciar ou sofrer qualquer tipo de desrespeito, saiba que estamos aqui para apoiar e agir. Nosso compromisso é criar um ambiente onde todos possam se sentir seguros e valorizados.

Estamos juntos nessa luta por um festival e uma cidade mais inclusivos e acolhedores. No Festival MC, somos todos responsáveis por manter a boa vibe e o respeito. Vamos fazer desse evento um exemplo de união e empatia!

Respeito é a nossa principal regra. Juntos, construímos um espaço onde todos podem brilhar!



Em caso de dúvidas ou apoio procure o Balcão "Me ajuda MC!" ou fale com a gente no Disk SOS pelo WhatsApp 27 99709-7952.

DICAS



- ✦ **Look Intergaláctico:** Vista-se com seu melhor look intergaláctico!
- ✦ **Como Chegar:** Use Transcol, Aquaviários ou aplicativos de mobilidade.
- ✦ **Chegue Cedo:** Os portões abrem às 17h na sexta e às 14h no sábado e no domingo. Evite filas, o evento está sujeito à lotação de público e tem limitação de espaço.
- ✦ **Idade e Regras:** Evento 18+. A entrada ao Festival MC só é permitida para maiores de 18 anos.
- ✦ **Dinheiro e Pagamentos:** Aceitamos cartões de crédito e débito.
- ✦ **Banheiros:** Use os banheiros espalhados pelo evento. Os mais afastados costumam ser menos concorridos.
- ✦ **Segurança:** Se for beber, não dirija. Se decidir vir ao evento de carro, esteja ciente de que não dispomos de estacionamento para carros e de que haverá barreira de segurança no entorno do evento, de modo que não será possível estacionar nas ruas mais próximas ao Parque da Prainha.
- ✦ **Gratuidade + 1kg de Alimento:** A entrada do festival é gratuita, com a doação de 1kg de alimento não perecível.
- ✦ **Boas Práticas:** Respeite o próximo, use as lixeiras de coleta seletiva de forma adequada, mantenha os banheiros limpos.
- ✦ **Eco-copos:** Traga seu copo de cada (com no mínimo 500 ml e não pode ser de vidro!) ou compre um eco-copo na lojinha MC. Essa é uma medida do Festival que ajuda a manter o espaço limpo e agradável para todos e ajude a reduzir o lixo gerado!
- ✦ **Descontos Especiais:** Apresente o seu documento oficial com foto e seu Cartão NU na lojinha MC e ganhe 50% de desconto na sua compra (limitado a 1 compra por CPF).
- ✦ **Hidratação:** Temos bebedouros espalhados pelo Festival com água para você se hidratar. Não esqueça de trazer seu copo!
- ✦ **Clima:** Em caso de chuva, traga capa de chuva e roupas impermeáveis. Áreas cobertas estarão disponíveis.
- ✦ **Achados e Perdidos:** Perdeu algo? Procure o Balcão "Me ajuda MC!".
- ✦ **Selfies e Cuidados:** Capriche nas selfies, mas lembre de cuidar de seus objetos pessoais durante todo o evento.
- ✦ **Proteção Solar:** Hidrate-se e passe protetor solar. Leve uma blusa de frio para a noite.
- ✦ **Participação Social:** Use #FestivalMC nas redes sociais para fazer parte da nossa galáxia.
- ✦ **Inclusão:** Acessibilidade é prioridade. Ofereça ajuda a quem precisar. Caso seja PcD, preencha nosso formulário de acessibilidade para receber ajuda. Temos uma equipe para te receber e te auxiliar.
- ✦ **Redução de Danos:** Se você ou alguém não se sentir bem, procure os bombeiros ou nossa equipe nos ambulatórios.

*Itens estarão disponíveis até durarem os estoques;

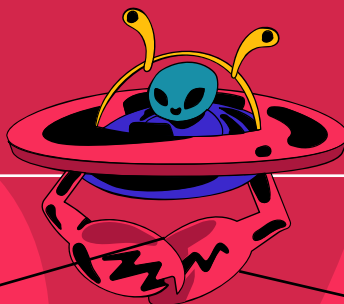

PODE/NÃO PODE



O QUE PODE LEVAR:

- **Copos Reutilizáveis:** A partir de 500 ml e desde que não sejam de vidro.
- **Lanches:** Barras de cereal, frutas e pacotes de biscoito lacrados e com identificação clara.
- **Capa de Chuva:** Prepare-se! Olhe a previsão do tempo.
- **Produtos de Proteção Solar:** Protetor solar e protetor labial.
- **Acessórios de Proteção:** Chapéu, boné ou canga.
- **Bolsa ou Mochila:** Porte médio ou mochila tamanho padrão.
- **Documentos:** Leve um documento com foto ou Boletim de Ocorrência em caso de perda.
- **Equipamentos Fotográficos:** Câmeras fotográficas e filmadoras semi profissionais.

O QUE NÃO PODE LEVAR:

- **Bebidas Alcoólicas:** Não será permitido entrar no evento trazendo bebidas alcoólicas.
- **Garrafas:** De qualquer tipo (plástico, vidro, metal).
- **Isopor ou Cooler:** Bolsas térmicas também não serão permitidas.
- **Itens Inflamáveis:** Sprays ou qualquer substância inflamável.
- **Armas e Objetos Perigosos:** Armas de fogo, objetos contundentes, cortantes ou perfurantes.
- **Mochilas de Hidratação:** Camelbacks e similares.
- **Animais de Estimação:** Exceto cães-guia.
- **Computadores e Notebooks:** Não serão permitidos.
- **Capacetes:** Não serão permitidos no evento.
- **Perfumes**
- **Fogos de Artifício**
- **Cadeiras:** De qualquer tipo.
- **Veículos e Equipamentos:** Skates, veículos motorizados ou similares.
- **Guarda-Chuvas:** Proibidos para não obstruir a visão dos demais e garantir a segurança de todos.
- **Som Portátil**
- **Guarda-Volumes:** Não teremos guarda-volumes; materiais não permitidos serão retidos pela segurança e descartados.

MEDIDAS DE ACESSIBILIDADE



NA MOSTRA AUDIOVISUAL

Acessibilidade para deficientes físicos: Durante a Mostra Audiovisual Capixaba e Mostra Nacional, que acontecerão de forma presencial, teremos um espaço de livre acesso para cadeirantes contendo rampas de acesso, espaço especial para visualização dos filmes, atendimento personalizado, banheiro acessível.

Adicionalmente, os filmes da Mostra Audiovisual Capixaba e da Mostra Audiovisual Nacional, que acontecerão de forma presencial, terão legendas descritivas, que visam ampliar o alcance para todas as pessoas.

Acessibilidade para deficientes visuais: Os filmes da Mostra Audiovisual Capixaba e da Mostra Audiovisual Nacional terão como medida de acessibilidade visual a legenda de audiodescrição, sendo disponibilizadas online pelo período do evento e podem ser acessadas no site: movimentocidade.com/festival;

Acessibilidade para deficientes auditivos: Os filmes da Mostra Audiovisual Capixaba e da Mostra Audiovisual Nacional, que acontecerão de forma presencial, terão legenda contendo a aplicação de intérprete de libras como medida de acessibilidade para deficientes auditivos.

NAS APRESENTAÇÕES MUSICAIS

Acessibilidade para deficientes físicos: Recuo do palco e/ou área específica no público com altura mínima de visualização privilegiada de todas as atrações musicais, construção de rampa de acesso na maioria dos espaços em que forem necessários, bem como banheiros acessíveis e equipe incumbida especialmente do acompanhamento e auxílio das pessoas com deficiência física.

Acessibilidade para deficientes visuais: Recuo do palco e/ou área específica no público com altura mínima de visualização privilegiada de todas as atrações musicais, bem como banheiros acessíveis e equipe incumbida especialmente do acompanhamento e auxílio das pessoas com deficiência visual que solicitarem esse auxílio.

Acessibilidade para deficientes auditivos: Disponibilização de intérprete de libras durante todas as apresentações musicais nos palcos principais do evento.





**CIDADE SÃO
PESSOAS**

**FESTIVAL
MOVIMENTO
CIDADE**



MOVIMENTO CIDADE PROJETOS CRIATIVOS LTDA

Rua Doutor Eurico de Aguiar, nº 888, Sala 404 do Ed. Metropolitan Office - Santa Lúcia - Vitória - ES, CEP: 29056-200

CNPJ: 37.281.569/0001-82

www.movimentocidade.art